



**АЛБАН ЖУРМЫН ДААТГАГЧДЫН  
ХОЛБОО**

**ЖОЛООЧИЙН ХАРИУЦЛАГЫН АЛБАН ЖУРМЫН ДААТГАЛЫН  
2019 ОНЫ ҮЙЛ АЖИЛЛАГААНЫ ТАНИЛЦУУЛГА  
/Жолоочийн даатгалын мэдээллийн сан/**

**ХЯНАСАН:**

МЭДЭЭЛЛИЙН САНГИЙН  
ДАРГА Т.ШИНЭЦЭРЭГ

**БОЛОВСРУУЛСАН:**

МЭДЭЭЛЛИЙН САНГИЙН  
АЖИЛТАН Э.АМАРБААТАР

2020 оны 01-р сарын 10

**АГУУЛГА**

|  |    |
|--|----|
| 1. Жолоочийн даатгалын гэрээ, хураамжийн орлого.....   | 2  |
| Жолоочийн даатгалын хүчинтэй гэрээ тоо, хураамжийн дүн /Хүснэгт №1/ .....  | 2  |
| Жолоочийн даатгалын хүчинтэй гэрээний хураамжийн дүн График №1 .....   | 2  |
| Техникийн хяналтын үзлэгт хамтрагдсан тээврийн хэрэгслийн тоо /Хүснэгт 2/ .....  | 3  |
| Жолоочийн даатгалын хүчинтэй гэрээний тоо /оноор/ /График 2 .....  | 3  |
| Жолоочийн даатгалын гэрээний тоо /газар нутгийн байршлаар/ /Хүснэгт 3/ .....   | 3  |
| Жолоочийн даатгалын гэрээний хураамжийн дүн /газар нутгийн байршлаар/Хүснэгт4/ ..  | 4  |
| Жолоочийн даатгалын гэрээг газар нутгийн байршлаар хураамжийн хэмжээг өмнөх<br>онуудтай харьцуулалт /өссөн дүнгээр/ график 3 ..... | 4  |
| 2019 онд байгуулагдсан нийт гэрээний тоо, хураамжийн орлого болон цуцлалт .....  | 5  |
| 2. Жолоочийн даатгалын нөхөн төлбөр.....   | 6  |
| Нөхөн төлбөр өссөн дүнгээр /даатгалын компани, эрсдлийн ангиллаар .....  | 6  |
| Нөхөн төлбөр авсан хэмжээ /мянган төгрөг/ .....  | 6  |
| Нөхөн төлбөр авсан хэмжээг өнгөрсөн онтой харьцуулав .....   | 7  |
| 3. Жолоочийн даатгалын хураамжийн орлого, нөхөн төлбөрийн харьцаа .....  | 7  |
| Жолоочийн даатгалын хураамжийн орлого, нөхөн төлбөрийн харьцаа .....   | 7  |
| Даатгалын хураамжийн орлого, олгосон нөхөн төлбөрийн харьцаа .....   | 8  |
| 4. Жолоочийн даатгалд хамрагдалт, нөхөн төлбөрийн идэвхижилтийн судалгаа .....   | 8  |
| Жолоочийн даатгалын хийсэн гэрээний тоо, хураамжийн дүн, нөхөн төлбөрийн мэдээлэл ..   | 8  |
| Жолоочийн даатгалд хамрагдалт сараар /2012-2019 он/ .....  | 9  |
| Жолоочийн даатгалын тохиолдол, нөхөн төлбөрийн идэвхижилт /2012-2019 он/ .....   | 9  |
| Жолоочийн даатгалд хамрагдалтийн байдлыг 2018 онтой харьцуулав .....   | 10 |
| Жолоочийн даатгалын гэрээ, нөхөн төлбөрийн тоо харьцуулалт .....   | 11 |
| Жолоочийн даатгалын хураамж, нөхөн төлбөрийн дүн .....   | 11 |
| Даатгалын зуучлагч компани .....   | 12 |
| Даатгалын зуучлагч байгууллагаар хийгдсэн гэрээний мэдээлэл .....  | 12 |
| Жолоочийн даатгалд хамрагдсан тээврийн хэрэгсэлийн судалгаа .....  | 12 |
| Мэдээллийн сангаас олгосон лавлагаа .....  | 12 |
| Мэдээллийн сангийн утсанд ирсэн дуудлага .....   | 12 |

## I. ЖОЛООЧИЙН ДААТГАЛЫН ГЭРЭЭ, ХУРААМЖИЙН ОРЛОГО

Албан журмын даатгагчдын холбооны гишүүн 15 даатгалын компаниуд 2019 онд **700,617** жолоочийн даатгалын хүчинтэй гэрээ байгуулж, **38,395,718,909** төгрөгийн даатгалын хураамжийн орлого олсон байна. Даатгалын гэрээний хувьд ангиллаар авч үзвэл хувь хүний **502,399** хуулийн этгээдийн **177,183**, мэргэшсэн болон CD ангиллын жолоочийн **16,337**, дамжин өнгөрөхийн **4,698** гэрээ тус тус байгуулагдсан байна. Даатгалын компани тус бүрийн байгуулсан жолоочийн даатгалын гэрээний тоог доорх хүснэгтээс харна уу.

Хүснэгт №1. /Жолоочийн даатгалын хүчинтэй гэрээний тоо, хураамжийн дүн өссөн дүнгээр

/төгрөг/

| №       | Нэрс                      | Хувь хүн     |                | Хуулийн этгээд |                | Мэргэшсэн жолооч |                | Дамжин өнгөрөх |                | Нийт         |                |
|---------|---------------------------|--------------|----------------|----------------|----------------|------------------|----------------|----------------|----------------|--------------|----------------|
|         |                           | Гэрээний тоо | Хураамжийн дүн | Гэрээний тоо   | Хураамжийн дүн | Гэрээний тоо     | Хураамжийн дүн | Гэрээний тоо   | Хураамжийн дүн | Гэрээний тоо | Хураамжийн дүн |
| 1       | Соёмбо даатгал            | 6,498        | 252,524,137    | 2,128          | 249,917,688    | 322              | 8,202,562      | 1              | 327,037        | 8,949        | 510,971,424    |
| 2       | Миг даатгал               | 74,604       | 2,829,734,588  | 29,307         | 2,625,262,524  | 1,485            | 38,930,643     | 20             | 2,360,212      | 105,416      | 5,496,287,967  |
| 3       | Мөнх даатгал              | 1,545        | 57,977,953     | 2,005          | 221,351,391    | 279              | 7,495,454      | 2,378          | 296,357,023    | 6,207        | 583,181,821    |
| 4       | Монгол даатгал            | 91,509       | 3,443,114,029  | 28,320         | 3,158,294,569  | 3,612            | 103,736,180    | 1,194          | 97,590,274     | 124,635      | 6,802,735,052  |
| 5       | Практикал даатгал         | 33,510       | 1,201,036,379  | 10,878         | 1,089,432,872  | 1,295            | 33,672,861     | 184            | 16,108,574     | 45,867       | 2,340,250,686  |
| 6       | Амар даатгал              | 1,537        | 67,068,389     | 1,466          | 141,252,912    | 61               | 1,691,413      | 397            | 125,374,618    | 3,461        | 335,387,332    |
| 7       | Улаанбаатар хотын даатгал | 115          | 4,686,191      | 87             | 9,120,330      | 0                | 0              | 0              | 0              | 202          | 13,806,521     |
| 8       | Номин даатгал             | 34,929       | 1,378,183,061  | 9,872          | 1,095,345,681  | 1,687            | 52,650,910     | 22             | 2,478,425      | 46,510       | 2,528,658,077  |
| 9       | Тэнгэр даатгал            | 39,275       | 1,595,224,293  | 13,913         | 1,680,249,718  | 1,320            | 34,249,668     | 53             | 5,733,240      | 54,561       | 3,315,456,919  |
| 10      | Бодь даатгал              | 83,522       | 3,235,402,876  | 14,876         | 1,416,777,332  | 865              | 22,438,754     | 181            | 10,472,287     | 99,444       | 4,685,091,249  |
| 11      | Ган зам даатгал           | 63           | 3,012,301      | 417            | 44,211,816     | 94               | 2,410,485      | 0              | 0              | 574          | 49,634,602     |
| 12      | Монре даатгал             | 28,827       | 1,118,501,584  | 19,301         | 1,652,264,882  | 562              | 14,780,035     | 1              | 96,203         | 48,691       | 2,785,642,704  |
| 13      | Ард даатгал               | 38,709       | 1,459,285,574  | 12,019         | 1,201,811,711  | 1,253            | 32,550,863     | 32             | 2,126,471      | 52,013       | 2,695,774,619  |
| 14      | Мандал даатгал            | 2,201        | 155,418,367    | 2,953          | 309,685,254    | 82               | 2,268,750      | 2              | 413,127        | 5,238        | 467,785,498    |
| 15      | Хаан даатгал              | 34,733       | 1,398,411,656  | 13,084         | 1,265,967,876  | 2,091            | 62,390,022     | 1              | 220,077        | 49,909       | 2,726,989,631  |
| 2019 он |                           | 471,577      | 18,199,581,378 | 160,626        | 16,160,946,556 | 15,008           | 417,468,600    | 4,466          | 559,657,568    | 651,677      | 35,337,654,102 |
| 2018 он |                           | 485,072      | 17,946,230,255 | 148,172        | 12,670,622,459 | 14,291           | 389,910,109    | 8,010          | 562,918,541    | 655,545      | 31,569,681,364 |
| 2017 он |                           | 465,791      | 17,878,164,854 | 119,607        | 10,255,938,512 | 13,488           | 388,652,301    | 6,793          | 485,471,237    | 605,679      | 29,008,226,904 |
| 2016 он |                           | 432,376      | 17,250,955,949 | 100,506        | 8,552,636,583  | 13,856           | 430,988,358    | 5,307          | 384,368,959    | 552,045      | 26,618,949,849 |
| 2015 он |                           | 406,572      | 14,361,184,249 | 98,506         | 7,324,645,983  | 15,267           | 490,770,600    | 3,911          | 241,921,071    | 524,256      | 22,418,521,903 |
| 2014 он |                           | 392,345      | 12,517,686,000 | 94,249         | 6,364,385,000  | 12,830           | 429,944,000    | 432            | 340,780,000    | 499,856      | 19,345,095,596 |
| 2013 он |                           | 362,677      | 11,319,137,000 | 51,335         | 3,724,256,000  | 5,345            | 175,136,000    | -              | -              | 419,357      | 15,221,530,093 |
| 2012 он |                           |              |                |                |                |                  |                |                |                | 373,480      | 16,298,075,693 |

График №1. Жолоочийн даатгалын хүчинтэй гэрээний хураамжийн дүн / оноор /

Албан журмын даатгалын хүчинтэй гэрээний хураамжийн орлого өмнөх онтой харьцуулхад 11,9%-иар буюу 3,77 тэрбум төгрөгөөр өссөн байна.

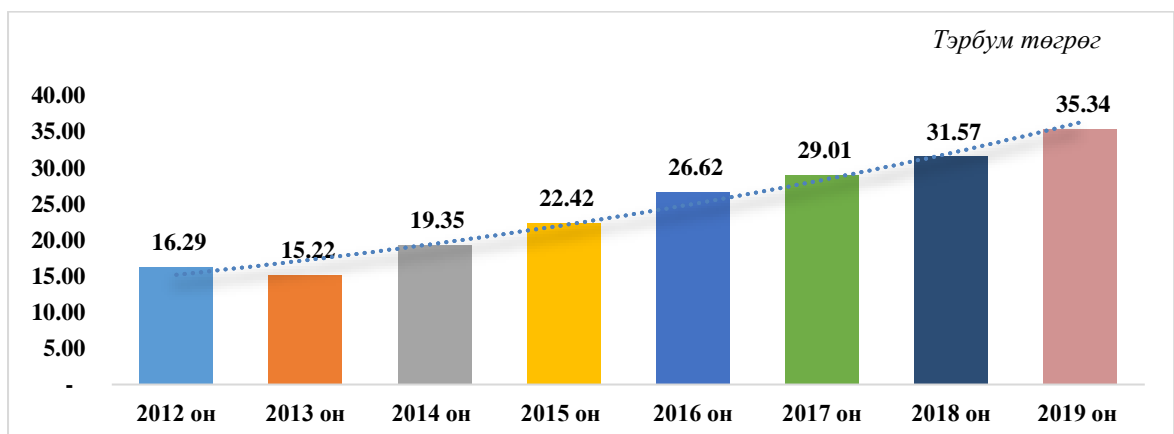

**Хүснэгт №2 Техникийн хяналтын үзлэгт хамтрагдсан тээврийн хэрэгслийн тоо**

| № | Он   | Нийт тээврийн хэрэгслийн тоо | Техникийн хяналтын үзлэгт хамтрагдсан тээврийн хэрэгсэл |       |
|---|------|------------------------------|---|-------|
|   |      |                              | Тоо   | Хувь  |
| 1 | 2012 | 608,255                      | 386,369   | 63.5% |
| 2 | 2013 | 673,106                      | 427,711   | 63.5% |
| 3 | 2014 | 739,589                      | 477,199   | 64.5% |
| 4 | 2015 | 789,720                      | 476,047   | 60.3% |
| 5 | 2016 | 841,552                      | 511,911   | 60.8% |
| 6 | 2017 | 900,125                      | 551,537   | 61.3% |
| 7 | 2018 | 970,815                      | 634,669   | 65.4% |
| 8 | 2019 | 1,070,410                    | 590,000   | 55.1% |

Эх үүсвэр: УСХ-ны мэдээллийн эх үүсвэр

**График №2. Жолоочийн даатгалын хүчинтэй гэрээний тоо /оноор/**

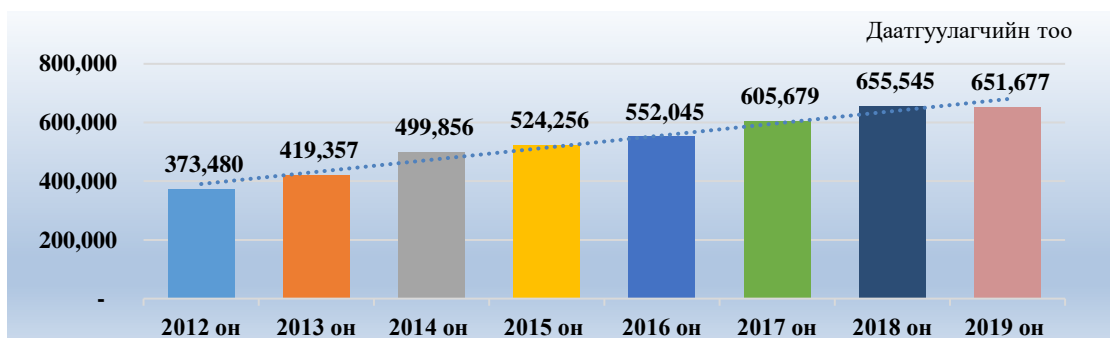

**Хүснэгт №3. Жолоочийн даатгалын гэрээний тоо /газар нутгийн байршлаар/**

| №  | Аймгийн нэр | Даатгалын гэрээний тоо |                |                |                |                |                |                | 2019 оныг өмнөх онтой харьцуулсан өсөлт бууралт |
|----|-------------|------------------------|----------------|----------------|----------------|----------------|----------------|----------------|---|
|    |             | 2013                   | 2014           | 2015           | 2016           | 2017           | 2018           | 2019           |   |
| 1  | Архангай    | 6,583                  | 7,598          | 7,786          | 8,974          | 10,139         | 11,355         | 12,645         | 11%   |
| 2  | Баян-Өлгий  | 7,172                  | 7,529          | 7,394          | 8,135          | 9,560          | 10,556         | 11,417         | 8%  |
| 3  | Баянхонгор  | 7,040                  | 8,442          | 8,918          | 10,095         | 11,285         | 13,458         | 13,572         | 1%  |
| 4  | Булган      | 5,218                  | 6,083          | 7,277          | 8,271          | 8,974          | 9,559          | 10,091         | 6%  |
| 5  | Говь-Алтай  | 6,668                  | 6,911          | 6,329          | 7,012          | 7,642          | 8,018          | 8,011          | 0%  |
| 6  | Говьсүмбэр  | 2,266                  | 2,270          | 2,332          | 2,432          | 2,374          | 2,524          | 2,351          | -7%   |
| 7  | Дархан-Уул  | 9,880                  | 11,636         | 12,589         | 13,674         | 15,011         | 16,385         | 14,904         | -9%   |
| 8  | Дорноговь   | 7,549                  | 9,090          | 8,925          | 10,097         | 11,927         | 12,588         | 12,240         | -3%   |
| 9  | Дорнод      | 6,394                  | 7,213          | 8,451          | 8,832          | 10,988         | 11,221         | 11,858         | 6%  |
| 10 | Дундговь    | 6,249                  | 6,237          | 6,514          | 7,096          | 7,553          | 8,519          | 8,717          | 2%  |
| 11 | Завхан      | 5,199                  | 5,882          | 6,824          | 8,327          | 9,097          | 10,361         | 11,290         | 9%  |
| 12 | Орхон       | 12,813                 | 14,705         | 16,253         | 17,949         | 19,443         | 20,544         | 20,453         | 0%  |
| 13 | Өвөрхангай  | 9,751                  | 10,740         | 12,793         | 13,236         | 14,688         | 15,848         | 15,378         | -3%   |
| 14 | Өмнөговь    | 8,224                  | 10,827         | 14,360         | 15,446         | 18,046         | 22,031         | 22,634         | 3%  |
| 15 | Сүхбаатар   | 5,392                  | 6,907          | 8,222          | 8,291          | 8,489          | 9,150          | 9,095          | -1%   |
| 16 | Сэлэнгэ     | 9,580                  | 11,957         | 12,571         | 14,421         | 16,625         | 17,723         | 17,011         | -4%   |
| 17 | Төв         | 8,595                  | 10,981         | 10,903         | 11,303         | 11,654         | 12,710         | 12,753         | 0%  |
| 18 | Увс         | 5,546                  | 7,320          | 7,701          | 8,085          | 8,978          | 10,125         | 11,195         | 11%   |
| 19 | Улаанбаатар | 237,709                | 319,875        | 326,056        | 332,611        | 362,449        | 388,729        | 383,264        | -1%   |
| 20 | Ховд        | 4,370                  | 6,130          | 7,017          | 7,634          | 9,278          | 9,015          | 10,231         | 13%   |
| 21 | Хөвсгөл     | 12,227                 | 12,478         | 12,242         | 12,826         | 13,798         | 15,402         | 16,139         | 5%  |
| 22 | Хэнтий      | 7,080                  | 8,613          | 8,923          | 9,456          | 10,888         | 11,689         | 11,948         | 2%  |
|    | <b>Нийт</b> | <b>419,357</b>         | <b>499,424</b> | <b>520,380</b> | <b>544,203</b> | <b>598,886</b> | <b>647,510</b> | <b>647,197</b> | <b>0%</b>                                       |

\* Дамжин өнгөрсөн тээврийн хэрэгслийн даатгалын гэрээний тоо, үнийн дүн ороогүй учир /хүснэгт №1-ын/ дүнгээс зөрж байгаа болно.

**Хүснэгт №4** Жолоочийн даатгалын гэрээний хураамжийн дүн /газар нутгийн байршлаар/  
төгрөг

| №           | Аймаг       | 2013                  | 2014                  | 2015                  | 2016                  | 2017                  | 2018                  | 2019                  | 2019 оныг өмнөх онтой харьцуулав |
|-------------|-------------|-----------------------|-----------------------|-----------------------|-----------------------|-----------------------|-----------------------|-----------------------|----------------------------------|
| 1           | Архангай    | 213,957,346           | 231,908,672           | 244,617,932           | 314,567,149           | 340,882,410           | 365,596,785           | 423,087,902           | 116%                             |
| 2           | Баян-Өлгий  | 196,782,352           | 222,746,196           | 224,742,596           | 276,080,312           | 313,896,424           | 331,596,320           | 368,559,932           | 111%                             |
| 3           | Баянхонгор  | 201,706,890           | 236,924,936           | 273,919,589           | 350,668,400           | 393,643,043           | 451,644,277           | 488,625,603           | 108%                             |
| 4           | Булган      | 149,328,381           | 177,516,670           | 224,118,987           | 289,470,671           | 302,762,799           | 308,582,562           | 344,556,514           | 112%                             |
| 5           | Говь-Алтай  | 197,208,300           | 211,124,106           | 195,234,089           | 242,042,416           | 255,922,197           | 258,551,377           | 271,572,819           | 105%                             |
| 6           | Говьсүмбэр  | 80,120,332            | 81,729,458            | 88,997,693            | 99,138,911            | 93,796,367            | 98,739,099            | 97,177,305            | 98%                              |
| 7           | Дархан-Уул  | 337,642,870           | 415,131,354           | 491,052,465           | 586,330,206           | 627,213,633           | 666,444,103           | 715,612,879           | 107%                             |
| 8           | Дорноговь   | 265,565,080           | 316,517,956           | 320,563,738           | 394,939,827           | 460,893,762           | 476,130,686           | 522,878,450           | 110%                             |
| 9           | Дорнод      | 179,370,316           | 211,283,702           | 264,709,668           | 318,097,310           | 321,185,910           | 388,734,037           | 453,141,372           | 117%                             |
| 10          | Дундговь    | 160,857,576           | 171,288,127           | 189,791,707           | 234,723,577           | 241,337,644           | 262,697,640           | 294,456,889           | 112%                             |
| 11          | Завхан      | 166,964,703           | 182,749,256           | 220,802,315           | 298,321,753           | 312,188,101           | 337,864,075           | 387,690,953           | 115%                             |
| 12          | Орхон       | 471,567,751           | 516,895,469           | 628,154,001           | 763,793,293           | 816,399,048           | 823,752,342           | 982,144,086           | 119%                             |
| 13          | Өвөрхангай  | 292,136,991           | 306,389,156           | 392,398,269           | 465,163,906           | 517,683,662           | 543,202,195           | 557,268,696           | 103%                             |
| 14          | Өмнөговь    | 340,617,321           | 468,065,453           | 792,256,480           | 953,009,982           | 1,185,031,854         | 1,551,898,806         | 1,955,290,040         | 126%                             |
| 15          | Сүхбаатар   | 155,794,414           | 208,123,345           | 245,580,242           | 285,979,006           | 285,133,215           | 297,720,032           | 324,741,694           | 109%                             |
| 16          | Сэлэнгэ     | 301,759,822           | 382,728,646           | 434,683,927           | 589,446,500           | 657,029,755           | 666,695,711           | 635,874,765           | 95%                              |
| 17          | Төв         | 257,645,418           | 337,845,602           | 352,710,701           | 442,996,316           | 443,936,132           | 456,782,976           | 454,403,488           | 99%                              |
| 18          | Увс         | 154,530,432           | 209,820,531           | 238,645,511           | 276,775,320           | 301,886,107           | 324,622,986           | 388,653,317           | 120%                             |
| 19          | Улаанбаатар | 9,258,608,385         | 13,597,897,121        | 15,456,108,010        | 17,863,528,952        | 19,472,035,419        | 21,156,787,450        | 23,715,808,721        | 112%                             |
| 20          | Ховд        | 140,739,327           | 183,396,032           | 237,911,249           | 285,485,698           | 345,918,839           | 349,919,130           | 412,642,809           | 118%                             |
| 21          | Хөвсгөл     | 352,972,039           | 376,903,795           | 383,271,108           | 448,453,184           | 470,689,309           | 505,647,988           | 560,078,140           | 111%                             |
| 22          | Хэнтий      | 211,242,268           | 364,031,404           | 278,519,965           | 333,334,216           | 363,290,037           | 382,340,261           | 422,691,467           | 111%                             |
| <b>Нийт</b> |             | <b>15,221,530,093</b> | <b>19,311,016,987</b> | <b>22,178,790,242</b> | <b>26,112,346,905</b> | <b>28,522,757,684</b> | <b>31,005,952,856</b> | <b>34,776,959,860</b> | <b>112%</b>                      |

\* Дамжин өнгөрсөн тээврийн хэрэгслийн даатгалын гэрээний тоо, үнийн дүн ороогүй учир /хүснэгт №1-ын/ дүнгээс зөрж байгаа болно.

**График №3** Газар нутгийн байршлаар жолоочийн даатгалын хураамжийн дүнгээр харьцуулав /өссөн дүнгээр/

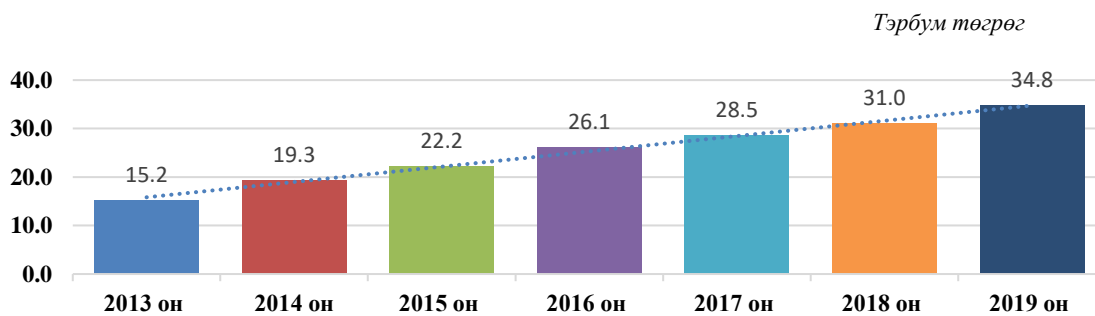

**2019 ОНД БАЙГУУЛАГДСАН НИЙТ ГЭРЭЭНИЙ ТОО,  
ХУРААМЖИЙН ОРЛОГО БОЛОН ЦУЦЛАЛТ**

2019 онд гишүүн 15 даатгалын компаниуд нийт **700,617** даатгалын гэрээ байгуулж, **38,395,718,909₮** төгрөгийн хураамжийн орлого олж ажилласан байна. Үүнээс хувь хүний жолоочийн даатгалын гэрээ **30,822**, хуулийн этгээдийн **16,557** гэрээ, мэргэшсэн CD **1,329** даатгалын гэрээ, дамжин өнгөрөх **232** даатгалын гэрээ цуцлагдсан байна. Нийт **48,940** гэрээ цуцлагдсан ба нийт гэрээний **6,9%**-ийг эзэлж байна. Цуцлагдсан гэрээний нийт үнийн дүн **3,058,064,807₮** төгрөг байна.

**Хүснэгт №5** Нийт гэрээний тоо, хураамжийн орлого /Даатгалын компаниар/

*/Хүснэгт №1-ийн гэрээний тоо, хураамжийн орлогоос зөрүүтэй болно./*

*/төгрөг/*

| №  | Нэрс                      | Хувь хүн       |                       | Хуулийн этгээд |                       | Мэргэшсэн жолооч |                    | Дамжин өнгөрөх |                    | Нийт           |                       |
|----|---------------------------|----------------|-----------------------|----------------|-----------------------|------------------|--------------------|----------------|--------------------|----------------|-----------------------|
|    |                           | Гэрээний тоо   | Хураамжийн дүн        | Гэрээний тоо   | Хураамжийн дүн        | Гэрээний тоо     | Хураамжийн дүн     | Гэрээний тоо   | Хураамжийн дүн     | Гэрээний тоо   | Хураамжийн дүн        |
| 1  | Соёмбо даатгал            | 6,928          | 270,029,656           | 2,531          | 303,176,151           | 325              | 8,319,712          | 1              | 327,037            | 9,785          | 581,852,556           |
| 2  | Миг даатгал               | 77,930         | 2,958,205,036         | 30,826         | 2,767,408,650         | 1,543            | 40,572,556         | 110            | 13,757,711         | 110,409        | 5,779,943,953         |
| 3  | Мөнх даатгал              | 1,591          | 60,170,586            | 2,052          | 225,966,699           | 283              | 7,622,174          | 2,413          | 301,619,502        | 6,339          | 595,378,961           |
| 4  | Монгол даатгал            | 96,327         | 3,629,717,468         | 30,758         | 3,472,711,731         | 3,797            | 109,236,288        | 1,226          | 102,474,159        | 132,108        | 7,314,139,646         |
| 5  | Практикал даатгал         | 34,995         | 1,260,073,005         | 11,815         | 1,189,274,003         | 1,326            | 34,518,321         | 192            | 17,182,564         | 48,328         | 2,501,047,893         |
| 6  | Амар даатгал              | 1,639          | 71,706,780            | 1,592          | 154,156,428           | 65               | 1,797,013          | 441            | 144,978,176        | 3,737          | 372,638,397           |
| 7  | Улаанбаатар хотын даатгал | 157            | 6,296,746             | 91             | 9,525,330             | 1                | 26,400             | 0              | 0                  | 249            | 15,848,476            |
| 8  | Номин даатгал             | 38,301         | 1,516,800,290         | 11,386         | 1,280,674,302         | 1,784            | 55,346,266         | 26             | 2,863,179          | 51,497         | 2,855,684,037         |
| 9  | Тэнгэр даатгал            | 42,499         | 1,729,518,604         | 14,869         | 1,783,745,795         | 1,389            | 36,261,676         | 58             | 6,515,828          | 58,815         | 3,556,041,903         |
| 10 | Бодь даатгал              | 88,342         | 3,431,372,393         | 16,244         | 1,556,414,423         | 922              | 24,045,506         | 193            | 11,451,669         | 105,701        | 5,023,283,991         |
| 11 | Ган зам даатгал           | 67             | 3,216,043             | 420            | 44,507,304            | 95               | 2,443,485          | 0              | 0                  | 582            | 50,166,832            |
| 12 | Монре даатгал             | 31,420         | 1,222,350,915         | 23,001         | 1,952,381,340         | 583              | 15,338,230         | 1              | 96,203             | 55,005         | 3,190,166,688         |
| 13 | Ард даатгал               | 41,142         | 1,558,452,306         | 13,333         | 1,332,173,535         | 1,351            | 35,327,729         | 33             | 2,239,331          | 55,859         | 2,928,192,901         |
| 14 | Мандал даатгал            | 2,616          | 185,681,562           | 3,355          | 359,561,418           | 99               | 2,756,325          | 2              | 413,127            | 6,072          | 548,412,432           |
| 15 | Хаан даатгал              | 38,445         | 1,544,744,002         | 14,910         | 1,453,403,144         | 2,774            | 84,455,208         | 2              | 317,889            | 56,131         | 3,082,920,243         |
|    | <b>Нийт</b>               | <b>502,399</b> | <b>19,448,335,392</b> | <b>177,183</b> | <b>17,885,080,253</b> | <b>16,337</b>    | <b>458,066,889</b> | <b>4,698</b>   | <b>604,236,375</b> | <b>700,617</b> | <b>38,395,718,909</b> |

## II. ЖОЛООЧИЙН ДААТГАЛЫН НӨХӨН ТӨЛБӨР

Албан журмын даатгагчдын холбооны даатгалын сангаас болон гишүүн 15 даатгалын компаниас 2019 онд нийт **21,469** жолоочийн даатгалын тохиолдол гарч **12,882,119,580** төгрөгийн нөхөн төлбөрийг олгосон байна.

Хохирлыг эрсдлийн ангилал тус бүрийн хувьд авч үзвэл тээврийн хэрэгсэлд хохирол учруулсан **19,066** даатгалын тохиолдолд **11,182,494,723** төгрөгийн нөхөн төлбөр, бусад хөрөнгөд хохирол учруулсан **2,225** даатгалын тохиолдолд **1,328,530,881** төгрөгийн нөхөн төлбөр, **178** бусдын амь нас, эрүүл мэндэд хохирол учруулсан даатгалын тохиолдолд **371,093,976** төгрөгийн нөхөн төлбөр олгосон байна.

Даатгалын компани тус бүрийн хохирогчид олгосон нөхөн төлбөрийн тоо, нөхөн төлбөрийн хэмжээг хүснэгт №6-өөс харна уу.

Хүснэгт №6. Нөхөн төлбөр өссөн дүнгээр /даатгалын компани тус бүр/

/төгрөг/

| №  | Нэрс                      | Тээврийн хэрэгсэл |                       | Бусад хөрөнгө |                      | Амь нас   |                     | Эрүүл мэнд |                     | Нийт          |                       |
|----|---------------------------|-------------------|-----------------------|---------------|----------------------|-----------|---------------------|------------|---------------------|---------------|-----------------------|
|    |                           | Т/тоо             | Нөхөн төлбөрийн дүн   | Т/тоо         | Нөхөн төлбөрийн дүн  | Т/тоо     | Нөхөн төлбөрийн дүн | Т/тоо      | Нөхөн төлбөрийн дүн | Т/тоо         | Нөхөн төлбөрийн дүн   |
| 1  | Соёмбо даатгал            | 243               | 152,774,796           | 4             | 4,860,242            | -         | -                   | 3          | 5,688,507           | 250           | 163,323,545           |
| 2  | Миг даатгал               | 2,140             | 1,406,821,716         | 37            | 24,554,807           | 5         | 14,475,000          | 18         | 14,590,347          | 2,200         | 1,460,441,870         |
| 3  | Мөнх даатгал              | 31                | 39,202,860            | 2             | 2,088,600            | -         | -                   | -          | -                   | 33            | 41,291,460            |
| 4  | Монгол даатгал            | 4,541             | 2,624,263,519         | 33            | 26,780,526           | 10        | 44,041,648          | 23         | 38,301,890          | 4,607         | 2,733,387,583         |
| 5  | Практикал даатгал         | 1,268             | 734,232,169           | 34            | 32,085,119           | 3         | 47,937,290          | 10         | 24,573,162          | 1,315         | 838,827,740           |
| 6  | Амар даатгал              | 163               | 92,108,785            | 2             | 1,122,000            | -         | -                   | 2          | 7,356,267           | 167           | 100,587,052           |
| 7  | Улаанбаатар хотын даатгал | 5                 | 1,108,600             | -             | -                    | -         | -                   | -          | -                   | 5             | 1,108,600             |
| 8  | Номин даатгал             | 1,932             | 1,144,860,586         | 27            | 34,943,355           | 2         | 6,650,000           | 21         | 45,106,130          | 1,982         | 1,231,560,071         |
| 9  | Тэнгэр даатгал            | 270               | 182,041,307           | 1,450         | 811,809,193          | -         | -                   | 9          | 18,080,297          | 1,729         | 1,011,930,797         |
| 10 | Бодь даатгал              | 3,150             | 1,747,807,091         | 46            | 47,280,436           | 1         | 5,000,000           | 22         | 27,676,065          | 3,219         | 1,827,763,592         |
| 11 | Ган зам даатгал           | 22                | 18,600,700            | -             | -                    | -         | -                   | -          | -                   | 22            | 18,600,700            |
| 12 | Монре даатгал             | 1,725             | 963,676,119           | 24            | 23,269,191           | 1         | 5,000,000           | 4          | 4,994,894           | 1,754         | 996,940,204           |
| 13 | Ард даатгал               | 1,173             | 710,400,259           | 28            | 46,804,885           | 3         | 10,000,000          | 10         | 12,096,552          | 1,214         | 779,301,696           |
| 14 | Мандал даатгал            | 3                 | 4,329,400             | 522           | 257,592,440          | 6         | 5,502,004           | -          | -                   | 531           | 267,423,844           |
| 15 | Хаан даатгал              | 2,400             | 1,360,266,816         | 16            | 15,340,087           | 3         | 11,943,764          | 22         | 22,080,159          | 2,441         | 1,409,630,826         |
|    | <b>Нийт</b>               | <b>19,066</b>     | <b>11,182,494,723</b> | <b>2,225</b>  | <b>1,328,530,881</b> | <b>34</b> | <b>150,549,706</b>  | <b>144</b> | <b>220,544,270</b>  | <b>21,469</b> | <b>12,882,119,580</b> |

Хүснэгт №7. Нөхөн төлбөр авсан хэмжээ /төгрөг/

| №  | Хэмжээний интерваль | Даатгалын тохиолдлын тоо |               | Нөхөн төлбөрийн нийт дүн |                       | Тохиолдлын тоо оорчлолтийн хувь | Нөхөн төлбөрийн оорчлолтийн хувь |
|----|---------------------|--------------------------|---------------|--------------------------|-----------------------|---------------------------------|----------------------------------|
|    |                     | 2018                     | 2019          | 2018                     | 2019                  |                                 |                                  |
| 1  | 200000              | 7,968                    | 6,448         | 1,074,778,807            | 875,595,945           | 80.9%                           | 81.5%                            |
| 2  | 200000-с 500000     | 10,768                   | 8,234         | 3,374,845,884            | 2,593,539,965         | 76.5%                           | 76.8%                            |
| 3  | 500000-с 800000     | 3,817                    | 2,694         | 2,395,100,623            | 1,687,668,720         | 70.6%                           | 70.5%                            |
| 4  | 800000-с 1000000    | 1,423                    | 993           | 1,267,158,115            | 887,795,520           | 69.8%                           | 70.1%                            |
| 5  | 1000000-с 1499999   | 1,701                    | 1,285         | 2,070,131,846            | 1,549,677,933         | 75.5%                           | 74.9%                            |
| 6  | 1500000-с 1999999   | 796                      | 589           | 1,371,800,060            | 1,011,092,912         | 74.0%                           | 73.7%                            |
| 7  | 2000000-с 2999999   | 651                      | 549           | 1,576,545,001            | 1,339,575,749         | 84.3%                           | 85.0%                            |
| 8  | 3000000-с 3999999   | 294                      | 238           | 1,001,810,093            | 813,868,684           | 81.0%                           | 81.2%                            |
| 9  | 4000000-с 4999999   | 192                      | 149           | 859,316,693              | 660,758,243           | 77.6%                           | 76.9%                            |
| 10 | 5000000-с 7999999   | 295                      | 205           | 1,550,036,218            | 1,066,044,838         | 69.5%                           | 68.8%                            |
| 11 | 8000000-с 9999999   | 17                       | 22            | 147,675,041              | 184,430,452           | 129.4%                          | 124.9%                           |
| 12 | 10000000-с          | 10                       | 11            | 176,790,055              | 216,070,619           | 110.0%                          | 122.2%                           |
|    | <b>Нийт</b>         | <b>27,932</b>            | <b>21,417</b> | <b>16,865,988,436</b>    | <b>12,886,119,580</b> | <b>76.7%</b>                    | <b>76.4%</b>                     |

График №5. Нөхөн төлбөрийн дүнг өнгөрсөн онтой харьцуулав.

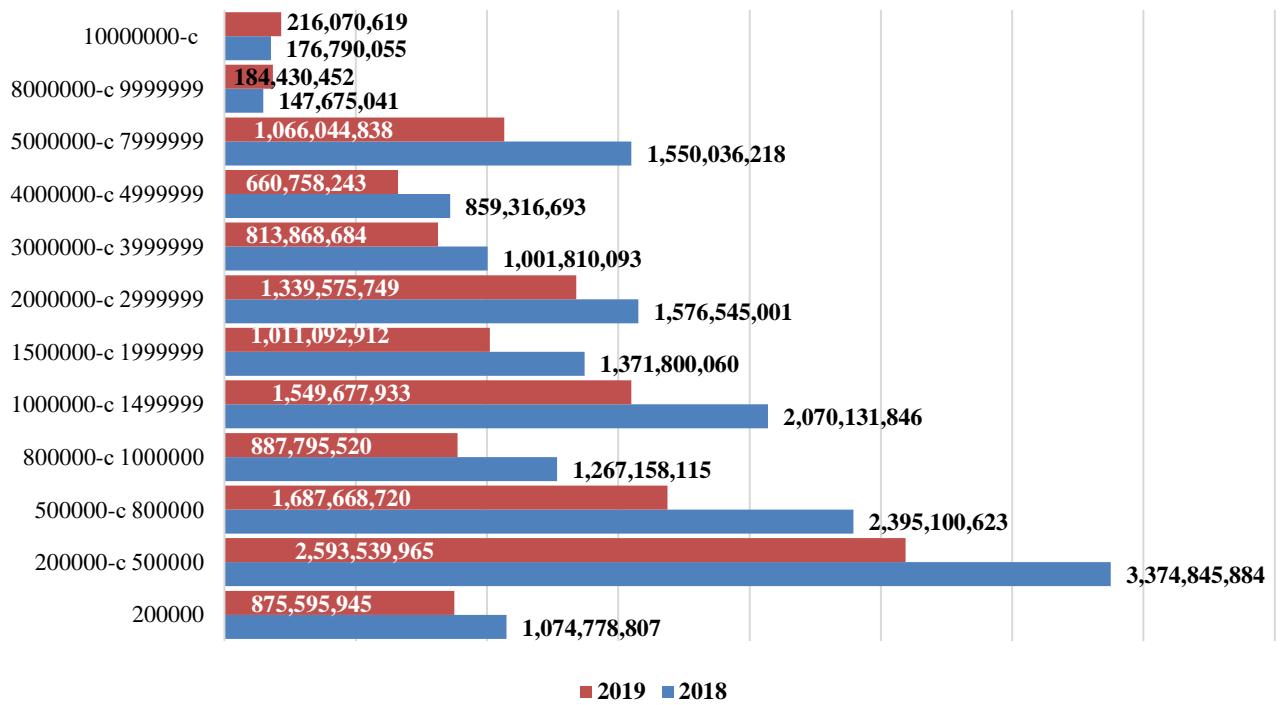

### Ш. ЖОЛООЧИЙН ДААТГАЛЫН ХУРААМЖИЙН ОРЛОГО, НӨХӨН ТӨЛБӨРИЙН ХАРЬЦАА

Жолоочийн даатгалын үйл ажиллагаа эрхэлж буй 15 даатгалын компани 2019 онд **35,337,654,102** төгрөгийн хураамжийн орлого олж, **12,882,119,580** төгрөгийн нөхөн төлбөр олгосон байна. Хураамжийн орлогод нөхөн төлбөр **36,45%** хувийг эзэлж байгаа нь өмнөх оноос **16,95%**-иар буурсан байна.

**Хүснэгт №8.** 2018-2019 оны жолоочийн даатгалын хураамжийн орлого, нөхөн төлбөрийн харьцаа компани тус бүрээр /өссөн дүнгээр/

*/\*Үүнд Албан журмын даатгагчдын холбооноос олгосон нөхөн төлбөрийн дүн ороогүй болно./*

График№8. Жолоочийн даатгалын хураамжийн орлогод эзлэх нөхөн төлбөрийн харьцаа

| №  | Нэрс              | Нийт хураамжийн дүн /төг/ |               | Нийт олгогдсон нөхөн төлбөрийн дүн |               | Хураамжийн орлогод н/т-ийн эзлэх хувь |        |
|----|-------------------|---------------------------|---------------|------------------------------------|---------------|---------------------------------------|--------|
|    |                   | 2018                      | 2019          | 2018                               | 2019          | 2018                                  | 2019   |
| 1  | Соёмбо даатгал    | 1,350,630,637             | 510,971,424   | 631,075,482                        | 163,323,545   | 46.72%                                | 31.96% |
| 2  | Миг даатгал       | 4,864,999,042             | 5,496,287,967 | 2,904,206,476.18                   | 1,460,441,870 | 59.70%                                | 26.57% |
| 3  | Мөнх даатгал      | 622,643,285               | 583,181,821   | 51,489,047                         | 41,291,460    | 8.27%                                 | 7.08%  |
| 4  | Монгол даатгал    | 6,199,369,417             | 6,802,735,052 | 3,074,826,462                      | 2,733,387,583 | 49.60%                                | 40.18% |
| 5  | Практикал даатгал | 2,405,545,855             | 2,340,250,686 | 1,112,161,204                      | 838,827,740   | 46.23%                                | 35.84% |
| 6  | Амар даатгал      | 158,350,164               | 335,387,332   | 249,648,560                        | 100,587,052   | 157.66%                               | 29.99% |
| 7  | Убхотын даатгал   | 8,509,094                 | 13,806,521    | 1,742,000                          | 1,108,600     | 20.47%                                | 8.03%  |
| 8  | Номин даатгал     | 2,034,684,131             | 2,528,658,077 | 1,104,270,802                      | 1,231,560,071 | 54.27%                                | 48.70% |
| 9  | Тэнгэр даатгал    | 2,168,741,400             | 3,315,456,919 | 1,039,487,219                      | 1,011,930,797 | 47.93%                                | 30.52% |
| 10 | Бодь даатгал      | 4,020,778,603             | 4,685,091,249 | 2,106,758,711                      | 1,827,763,592 | 52.40%                                | 39.01% |
| 11 | Ганзам даатгал    | 33,747,268                | 49,634,602    | 11,633,400                         | 18,600,700    | 34.47%                                | 37.48% |
| 12 | Монре даатгал     | 2,353,473,002             | 2,785,642,704 | 1,559,027,286                      | 996,940,204   | 66.24%                                | 35.79% |
| 13 | Ард даатгал       | 2,388,805,136             | 2,695,774,619 | 1,072,935,053                      | 779,301,696   | 44.92%                                | 28.91% |



|    |                |                       |                       |                       |                       |               |               |
|----|----------------|-----------------------|-----------------------|-----------------------|-----------------------|---------------|---------------|
| 14 | Мандал даатгал | 503,528,149           | 467,785,498           | 504,514,256           | 267,423,844           | 100.20%       | 57.17%        |
| 15 | Хаан даатгал   | 2,455,778,436         | 2,726,989,631         | 1,434,522,656         | 1,409,630,826         | 58.41%        | 51.69%        |
|    | <b>Нийт</b>    | <b>31,569,681,364</b> | <b>35,337,654,102</b> | <b>16,858,662,936</b> | <b>12,882,119,580</b> | <b>53.40%</b> | <b>36.45%</b> |

График 6 Даатгалын хураамжийн орлого, олгосон нөхөн төлбөрийн хэмжээ /2019 он/

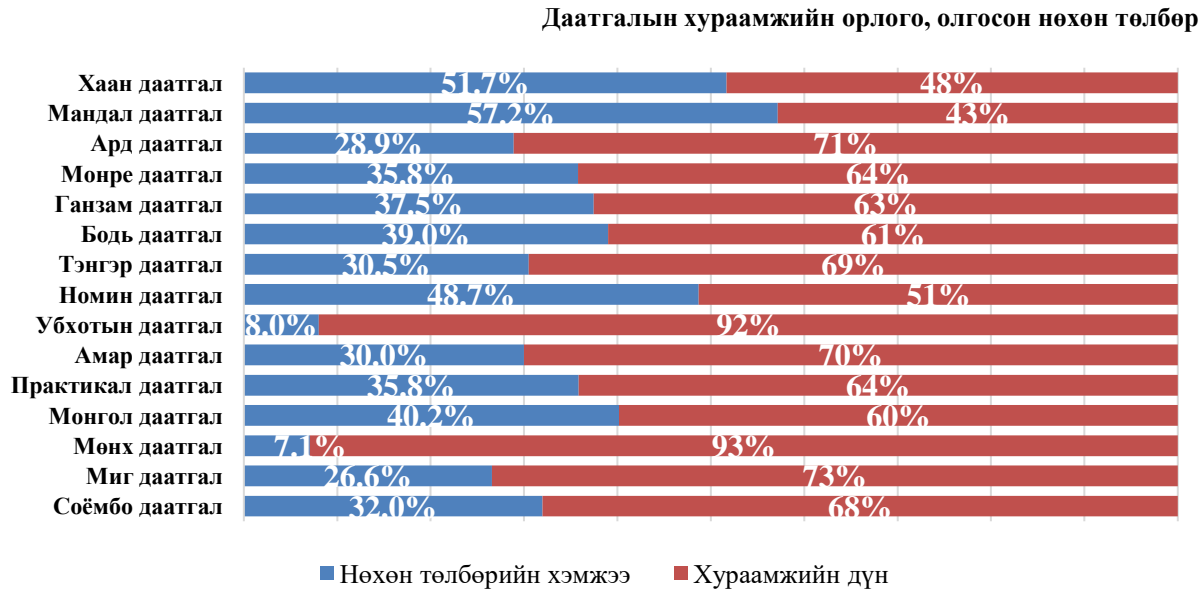

### I. 2019 ОНЫ ЖОЛООЧИЙН ДААТГАЛЫН ХАМРАГДАЛТ, НӨХӨН ТӨЛБӨРИЙН ИДЭВХИЖИЛТИЙН СУДАЛГАА

Жолоочийн даатгалд хамрагдалт **4,5,6** саруудад хамгийн өндөр буюу **308,093** даатгалын гэрээ байгуулагдсан байна. Энэ нь 2019 онд байгуулагдсан нийт гэрээний **44,1%** хувьтай тэнцүү байна.

Хүснэгт 9 Жолоочийн даатгалын гэрээ, нөхөн төлбөрийн мэдээлэл /төгрөг/

| №  | Сар         | Даатгалын гэрээний тоо | Жолоочийн даатгалын хураамжийн дүн | Даатгалын тохиолдлын тоо | Олгогдсон нөхөн төлбөрийн дүн |
|----|-------------|------------------------|------------------------------------|--------------------------|-------------------------------|
| 1  | 1 сар       | 51,666                 | 3,017,703,577                      | 2,787                    | 1,709,258,222                 |
| 2  | 2 сар       | 32,713                 | 1,844,130,462                      | 2,170                    | 1,423,807,407                 |
| 3  | 3 сар       | 56,070                 | 3,473,127,549                      | 2,442                    | 1,452,079,994                 |
| 4  | 4 сар       | 103,568                | 5,278,048,271                      | 2,305                    | 1,309,250,576                 |
| 5  | 5 сар       | 120,967                | 5,967,292,555                      | 2,371                    | 1,305,362,554                 |
| 6  | 6 сар       | 83,558                 | 4,353,711,364                      | 1,978                    | 1,159,768,816                 |
| 7  | 7 сар       | 51,279                 | 2,964,764,241                      | 1,625                    | 1,009,585,334                 |
| 8  | 8 сар       | 42,454                 | 2,331,986,071                      | 1,795                    | 1,019,800,423                 |
| 9  | 9 сар       | 38,577                 | 2,233,806,760                      | 1,789                    | 896,112,871                   |
| 10 | 10 сар      | 44,925                 | 2,644,623,663                      | 1,021                    | 515,333,869                   |
| 11 | 11 сар      | 38,786                 | 2,204,888,813                      | 792                      | 413,113,096                   |
| 12 | 12 сар      | 36,054                 | 2,081,635,583                      | 802                      | 668,646,418                   |
|    | <b>Нийт</b> | <b>700,617</b>         | <b>38,395,718,909</b>              | <b>21,877</b>            | <b>12,882,119,580</b>         |

График 7. Жолоочийн даатгалд хамрагдалт /сараар/



График 8. Даатгалын тохиолдол, нөхөн төлбөрийн идэвхижилт /2019 он, сараар/



**Хүснэгт №10. Жолоочийн даатгалд хамрагдалт /өссөн дүнгээр/**

| Д/д                           | Үзүүлэлт                         | 2018.01.01-<br>2018.12.31 | 2019.01.01-<br>2019.12.31 |
|-------------------------------|----------------------------------|---------------------------|---------------------------|
| 1                             | Даатгалын гэрээний тоо           | 655,545                   | 651,677                   |
| 2                             | Даатгалынхураамж /төг/           | 31,569,681,364            | 35,337,654,102            |
| 3                             | Нөхөн төлбөр авсан тоо           | 27,932                    | 21,417                    |
| 4                             | Олгосон нөхөн төлбөр /төг/       | 16,865,988,436            | 12,886,119,580            |
| 5                             | Дундаж хураамжийн дүн/төг/       | 48,158                    | 54,226                    |
| 6                             | Дундаж нөхөн төлбөрийн дүн /төг/ | 603,823                   | 601,677                   |
| Жолоочийн даатгалд хамрагдалт |                                  | <b>-0.59%</b>             |                           |

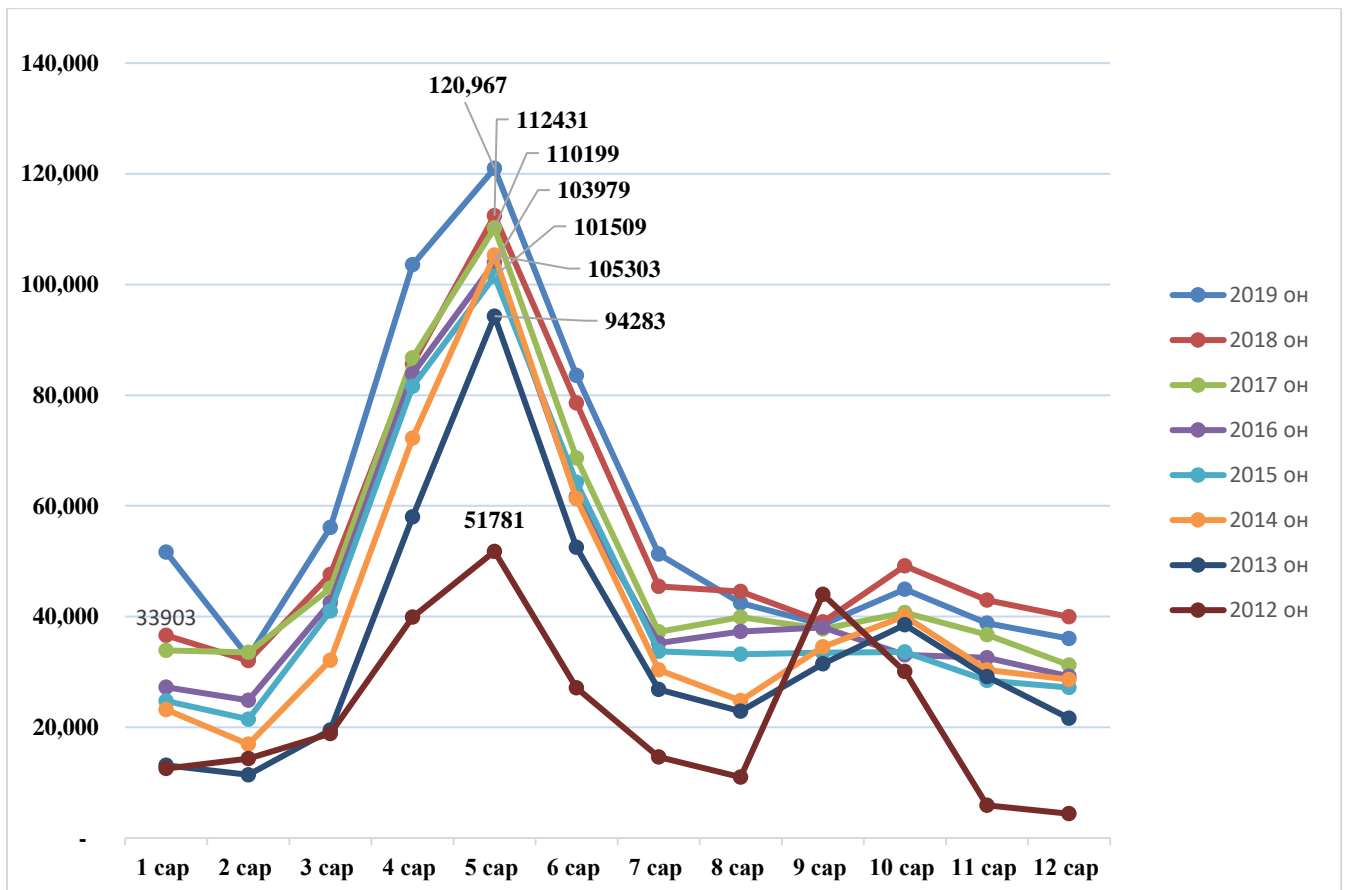
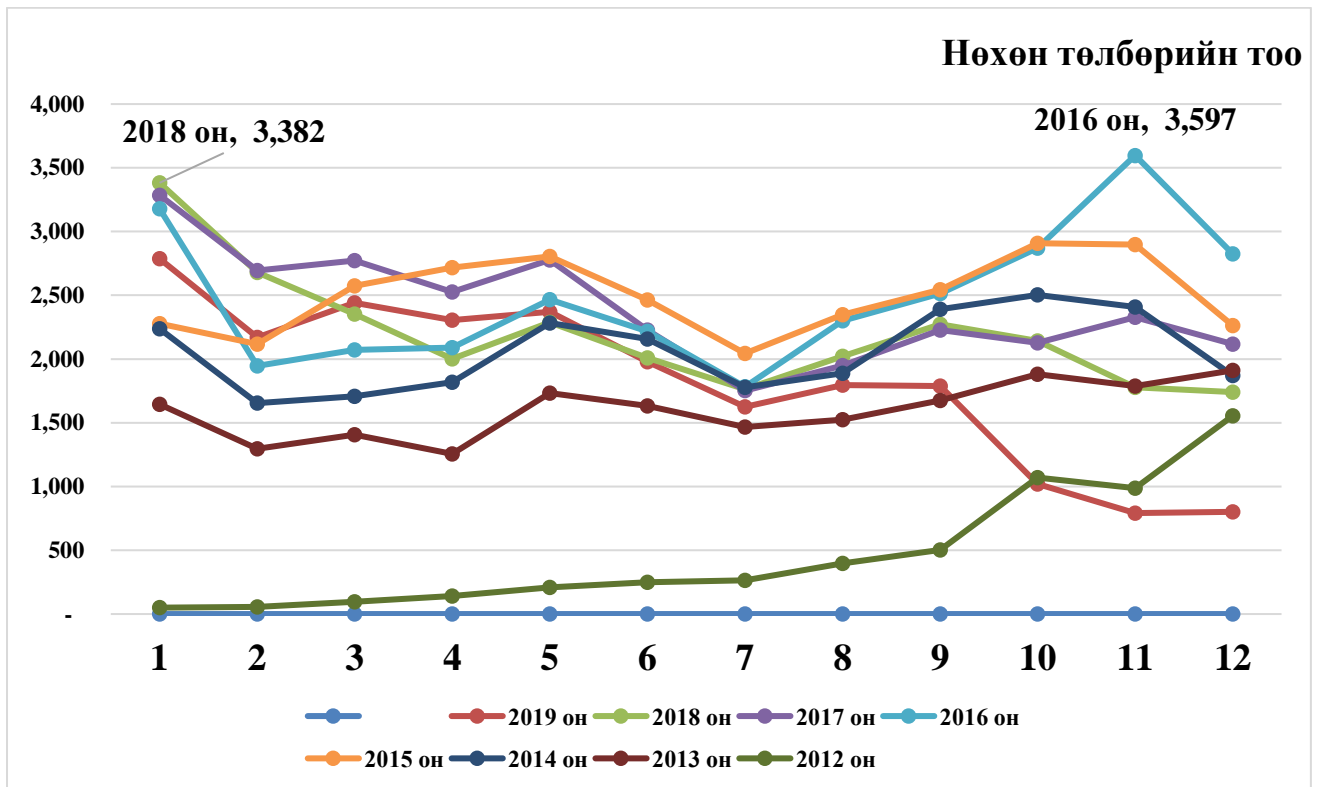
2019 оны байдлаар жолоочийн даатгалд хамрагдалт өнгөрсөн онтой харьцуулахад гэрээний тоо **-0,59%** -иар буурч, хураамжийн орлого **12%** -иар тус тус өссөн үзүүлэлттэй байна. 2018 онд нийт **27,932** даатгалын тохиолдол гарч **16,865,988,436** төгрөгний нөхөн төлбөр олгосон бол 2019 онд нийт **21,417** даатгалын тохиолдол гарч **12,886,119,580** төгрөгний нөхөн төлбөр олгосон байна.

**График №9. Даатгалын гэрээ, нөхөн төлбөрийн тоо**



**График №10.** Даатгалын хураамж, нөхөн төлбөрийн дүн /төгрөг/



## II. ДААТГАЛЫН ЗУУЧЛАГЧ КОМПАНИ

Даатгалын зуучлагчийн үйл ажиллагаа эрхлэх тусгай зөвшөөрөл авсан 30 зуучлалын компани 2019 оны 242,631 жолоочийн даатгалын гэрээ байгуулж, 11,942,110,861 төгрөгийн даатгалын хураамжийн орлого цуглуулсан байна. 2019 оны нийт гэрээний тоонд эзлэх хувь 37.2%, нийт хураамжийн дүнд эзлэх хувь 33.8% байна. Үүнээс 7 банк даатгалын зуучлалын үйл ажиллагаа явуулж байна. Эдгээр банкнууд нь нийт 71,425 гэрээ байгуулж, 3,122,714,492 төгрөгийн даатгалын хураамжийн орлого цуглуулж нийт хураамжийн орлогын 8.8% хувийг бүрдүүлж ажилласан байна.

**Хүснэгт №10.** Жолоочийн даатгалын гэрээ өссөн дүнгээр /Зууч компаниар/

/төгрөгөөр/

| № | Даатгалын зууч компани | Жолоочийн даатгалын гэрээний тоо | Жолоочийн даатгалын гэрээний хураамж | Нийт гэрээний тоонд эзлэх хувь | Нийт гэрээний хураамжид эзлэх хувь |
|---|------------------------|----------------------------------|--------------------------------------|--------------------------------|------------------------------------|
| 1 | Улаанбаатар хотын банк | 65                               | 2,952,589                            | 0.0%                           | 0.0%                               |
| 2 | Эм Эн Ай Би ХХК        | 6,420                            | 389,653,369                          | 1.0%                           | 1.1%                               |

|    |   |                |                       |               |               |
|----|---|----------------|-----------------------|---------------|---------------|
| 3  | Эн И Би Консалтинг ХХК                            | 46             | 2,212,884             | 0.0%          | 0.0%          |
| 4  | Хүннү Сиэл ХХК                                    | 1              | 128,304               | 0.0%          | 0.0%          |
| 5  | Ренессанс групп ХХК                               | 14             | 851,328               | 0.0%          | 0.0%          |
| 6  | Бэст Солюшин ХХК                                  | 76             | 3,860,289             | 0.0%          | 0.0%          |
| 7  | Ваясню Солюшин ХХК                                | 10,428         | 483,125,398           | 1.6%          | 1.4%          |
| 8  | Дэвжих зууч ХХК                                   | 9,802          | 544,461,322           | 1.5%          | 1.5%          |
| 9  | Ивээлт очир ХХК                                   | 972            | 47,105,989            | 0.1%          | 0.1%          |
| 10 | Эм Жи Ай Би ХХК                                   | 8,251          | 460,656,027           | 1.3%          | 1.3%          |
| 11 | МІВ   | 397            | 51,776,258            | 0.1%          | 0.1%          |
| 12 | Нэйшнл Эженси ХХК                                 | 3,193          | 303,836,729           | 0.5%          | 0.9%          |
| 13 | Тод Капитал ХХК                                   | 17,899         | 871,765,076           | 2.7%          | 2.5%          |
| 14 | Цагаан гэрэлт ХХК                                 | 2,611          | 146,223,435           | 0.4%          | 0.4%          |
| 15 | Си Эн Эн Икс ХХК                                  | 4,785          | 222,136,099           | 0.7%          | 0.6%          |
| 16 | LVBrokerage ХХК                                   | 8,507          | 393,199,711           | 1.3%          | 1.1%          |
| 17 | Худалдаа хөгжлийн банк                            | 3,958          | 259,264,757           | 0.6%          | 0.7%          |
| 18 | Мастер шийдэл ХХК                                 | 78             | 4,359,075             | 0.0%          | 0.0%          |
| 19 | ХасБанк   | 767            | 46,650,571            | 0.1%          | 0.1%          |
| 20 | Үндэсний хөрөнгө оруулалтын банк                  | 26,927         | 1,372,767,356         | 4.1%          | 3.9%          |
| 21 | Дэвжих дэлгэрэх ХХК                               | 6,875          | 410,656,700           | 1.1%          | 1.2%          |
| 22 | Ариг банк   | 5              | 285,120               | 0.0%          | 0.0%          |
| 23 | Монгол бичээч ХХК                                 | 5,690          | 329,795,649           | 0.9%          | 0.9%          |
| 24 | Төрийн банк                                       | 27,642         | 1,014,637,732         | 4.2%          | 2.9%          |
| 25 | Ачит Ундарга ХХК                                  | 1,335          | 58,028,251            | 0.2%          | 0.2%          |
| 26 | Эрсдэлийн шийдэл ХХК                              | 14,310         | 689,157,512           | 2.2%          | 2.0%          |
| 27 | Лояалти Солюшн ХХК                                | 4,466          | 215,898,108           | 0.7%          | 0.6%          |
| 28 | Хаан банк   | 12,061         | 426,156,367           | 1.9%          | 1.2%          |
| 29 | Смарт брокерс ХХК                                 | 29,545         | 1,424,497,714         | 4.5%          | 4.0%          |
| 30 | Сүрэг хараацай ХХК                                | 35,505         | 1,766,011,142         | 5.4%          | 5.0%          |
|    | <b>Нийт</b>                                       | <b>242,631</b> | <b>11,942,110,861</b> | <b>37.2%</b>  | <b>33.8%</b>  |
|    | <b>2019 онд нийт хийсэн гэрээний тоо, хураамж</b> | <b>651,677</b> | <b>35,337,654,102</b> | <b>100.0%</b> | <b>100.0%</b> |

### III. ЖОЛООЧИЙН ДААТГАЛД ХАМРАГДСАН ТЭЭВРИЙН ХЭРЭГСЛИЙН СУДАЛГАА

Тээврийн хэрэгслийн ангилалаар нь 2019 онд даатгалын гэрээний тоог харвал В ангилалын тээврийн хэрэгсэл хамгийн их буюу **554,882** гэрээ байгуулж, **26,838,314,109₮** төгрөгийн хураамжийн орлого олсон байна.

**Хүснэгт №11.** Жолоочийн даатгалын гэрээ /Тээврийн хэрэгслийн ангилалаар/

| № | Зүйл        | Даатгалын гэрээний тоо |                | Хураамжийн дүн        |                       |
|---|-------------|------------------------|----------------|-----------------------|-----------------------|
|   |             | 2018                   | 2019           | 2018                  | 2019                  |
| 1 | А           | 13,754                 | 12,022         | 173,464,677           | 174,317,539           |
| 2 | В           | 555,329                | 554,882        | 24,034,834,091        | 26,838,314,109        |
| 3 | С           | 50,414                 | 47,841         | 5,249,380,673         | 5,823,096,079         |
| 4 | Д           | 14,947                 | 14,287         | 1,335,376,841         | 1,510,401,733         |
| 5 | М           | 5,263                  | 5,484          | 154,761,943           | 193,948,023           |
| 6 | Бусад       | 1547                   | 17,161         | 231,963,194           | 797,576,619           |
|   | <b>Нийт</b> | <b>641,254</b>         | <b>651,677</b> | <b>31,179,781,419</b> | <b>35,337,654,102</b> |

*/\* Бусад ангилалд мэргэисэн жолоочийн гэрээ, хураамжийн дүн болно.\*/*

**IV. МЭДЭЭЛЛИЙН САНГААС ОЛГОСОН ЛАВЛАГАА**

Жолоочийн даатгалын мэдээллийн сангийн лавлах утсанд 2019 онд ирсэн лавлагаа, мэдээллийн тоо.

**Хүснэгт №12.** Мэдээллийн сангийн лавлах утсанд ирсэн дуудлага

| №           | Дуудлагын утга                                 | 2018 онд ирсэн дуудлагын тоо | 2019 онд ирсэн дуудлагын тоо |
|-------------|--|------------------------------|------------------------------|
| 1           | Нөхөн төлбөрийн лавлагаа                       | 669                          | 384                          |
| 2           | ДК ны ажилтны лавлагаа                         | 1                            | 0                            |
| 3           | Хуультогтоомжийн лавлагаа                      | 14                           | 42                           |
| 4           | Даатгалын сангийн лавлагаа                     | 39                           | 10                           |
| 5           | Мэдээллийн сангийн лавлагаа                    | 660                          | 824                          |
| 6           | Даатгалын гэрээний лавлагаа                    | 1031                         | 1056                         |
| 7           | Санал гомдол                                   | 12                           | 16                           |
| 8           | Журам лавлагаа                                 | 32                           | 23                           |
| 9           | АЖДХ ажилтны лавлагаа                          | 42                           | 22                           |
| 10          | Даатгалын компаний утасны дугаар, хаяг байршил | 39                           | 26                           |
| 11          | Бусад  | 61                           | 28                           |
| <b>НИЙТ</b> |  | <b>2600</b>                  | <b>2431</b>                  |